

XV CURSO PRUEBAS FUNCIONALES DIGESTIVAS

Dr. Jordi Serra

VIERNES
23 de mayo
de 2025

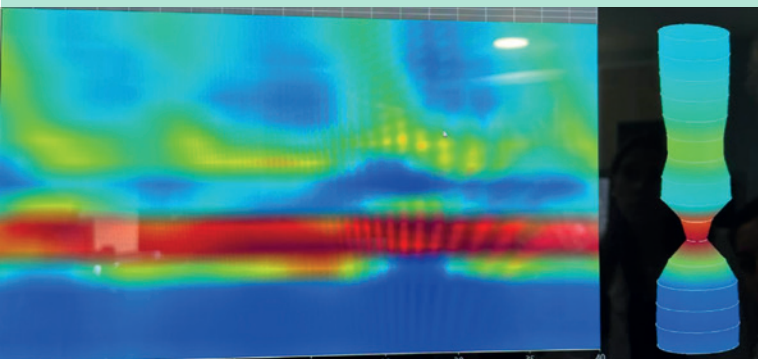

**Acadèmia de Ciències Mèdiques
de Catalunya i Balears**

C/ Major de Can Caralleu, 1-7. 08017 Barcelona

Apreciados amigos:

Es para mí un placer anunciaros la realización del XV Curso de Pruebas Funcionales Digestivas. Como en años anteriores, esta edición del curso va a realizarse de nuevo en las instalaciones de la Acadèmia de Ciències Mèdiques de Catalunya i Balears, de forma únicamente presencial. Siguiendo con el formato de los últimos años, con el que hemos percibido gran aceptación, el curso se dividirá en 3 partes. La primera se dedicará a técnicas de estudio de la motilidad digestiva. Este año centradas en la patología esofágica, explicaremos la manometría esofágica con impedancia, y el papel del endoFLIP en el estudio de la patología esofágica. La segunda parte desarrollará diferentes casos clínicos, en base a los cuales desarrollaremos diagnósticos diferenciales y estrategias de manejo. Estos cubrirán diferentes aspectos que ocupan nuestra práctica diaria, como los pacientes remitidos por ORL por sospecha de reflujo, los pacientes con síntomas dispépticos, los vómitos postprandiales y un vaso de un paciente con estreñimiento y episodios de incontinencia. Finalmente, por la tarde tendremos conferencias magistrales en las que abordaremos alternativas al tratamiento clásico de los trastornos del eje intestino-cerebro, incluyendo nuevas técnicas de reeducación no instrumental, la fitoterapia, probióticos, neuromoduladores y las intervenciones psicológicas.

Un año más, quiero agradecer muy especialmente a los profesores su participación e implicación, ya que ellos son la garantía de la consecución de los objetivos del curso, a los laboratorios que dan su apoyo al mismo y que lo hacen posible, y a la Acadèmia de Ciències Mèdiques de Catalunya i Balears por su ayuda y excelente labor como Secretaría del curso. Espero que disfrutéis de una jornada de trabajo intensa, pero al mismo tiempo muy provechosa.

Jordi Serra

DIRECTOR

Dr. Jordi Serra

Hospital Universitari Vall d'Hebron. Barcelona. Centro de Investigación Biomédica en Red [Ciberehd].

SECRETARIA TÉCNICA:

Mar Alcovero. Acadèmia de Ciències Mèdiques de Catalunya i Balears.

Contacto: 93 855 54 96 | maralcovero@academia.cat

PROFESORES

Dra. Anna Accarino. *Consultora en Aparato Digestivo.*
Endosmedicina. Barcelona.

Dra. Ariadna Aguilar. Vall d'Hebron Institut de Recerca [VHIR]. Barcelona. Centro de Investigación Biomédica en Red [Ciberehd].

Dr. Luis Alcalá. *Servicio de Digestivo.*
Hospital Universitari Vall d'Hebron. Barcelona.

Dr. Fernando Azpiroz. Vall d'Hebron Institut de Recerca [VHIR]. Barcelona.

Dra. Claudia Barber. *Servicio de Digestivo.*
Hospital Universitari Vall d'Hebron. Barcelona. Centro de Investigación Biomédica en Red [Ciberehd].

Anna Beneria. *Servicio de Psiquiatría.*
Hospital Universitari Vall d'Hebron. Barcelona. Centro de Investigación Biomédica en Red Salud Mental [Cibersam].

Dr. Alberto Ezquerro. *Servicio de Digestivo.*
Hospital Clínic. Barcelona.

Dra. Carolina Malagelada. *Servicio de Digestivo.*
Hospital Universitari Vall d'Hebron. Barcelona. Centro de Investigación Biomédica en Red [Ciberehd].

Dra. Ingrid Marín. *Servicio de Digestivo.*
Hospital Universitari Germans Trias i Pujol. Badalona.

Dr. Juan Naves. *Servicio de Digestivo.*
Hospital del Mar. Barcelona.

Dr. Javier Santos. *Servicio de Digestivo.*
Hospital Universitari Vall d'Hebron. Barcelona.

Dr. Jordi Serra. *Servicio de Digestivo.*
Hospital Universitari Vall d'Hebron. Barcelona. Centro de Investigación Biomédica en Red [Ciberehd].

PROGRAMA

Viernes, 23 de mayo de 2025

Salón de actos. Acadèmia de Ciències Mèdiques
de Catalunya i Balears

Director: **Dr. Jordi Serra.**
Hospital Universitari Vall d'Hebron. Barcelona

09:00 Presentación
Dr. Jordi Serra

La técnica: Estudio de la disfagia

**09:15 Manometría esofágica de alta resolución
con impedancia**
Dra. Ingrid Marín

09:35 EndoFLIP esofágico
Dr. Alberto Ezquerria

Casos clínicos

**10:00 Caso clínico: Paciente remitido de ORL
por tos crónica y sospecha de reflujo**
Dr. Luis Alcalá

10:45 Pausa y café

**11:15 Caso clínico: Paciente con síntomas
dispépticos de larga duración. ¿Qué nos
preguntamos los médicos?**
Dra. Claudia Barber

**12:00 Caso clínico: Paciente con vómitos
postprandiales diarios**
Dra. Carolina Malagelada

**12:45 Caso clínico: Paciente anciano
polimedicado que presenta estreñimiento y
episodios de incontinencia**
Dr. Juan Naves

13:30 Comida buffet.

Formulari d'inscripcions →



Tratamiento de los trastornos del eje intestino-cerebro

**14:30 Papel del biofeedback no instrumental en
los trastornos del eje intestino-cerebro**
Dr. Fernando Azpiroz

**15:00 La fitoterapia en el manejo de los
trastornos del eje intestino-cerebro**
Dr. Javier Santos

**15:30 Neuromoduladores. ¿Cómo? ¿Cuándo?
¿A que pacientes?**
Dra. Anna Accarino

**16:00 Probióticos y trasplante fecal.
¿Qué evidencia tenemos?**
Dra. Ariadna Aguilar

**16:30 Aspectos psicológicos en el manejo de
los trastornos del eje intestino-cerebro**
Dra. Ariadna Aguilar

17:00 Fin del curso

Organizado por



Director

Dr. Jordi Serra

Jefe de Sección de Motilidad. Área de enfermedades digestivas.
Hospital Universitario Vall d'Hebron, Barcelona

Patrocinado por



Medtronic

Engineering the extraordinary



Avalado por



Acreditación solicitada al Consell Català de Formació Continuada de les Professions Sanitàries - Comisión de Formación Continuada del Sistema Nacional de Salud

